



App Unimed Cliente PR



Descubra todas as facilidades
que esperam você.

01

Baixe agora o seu

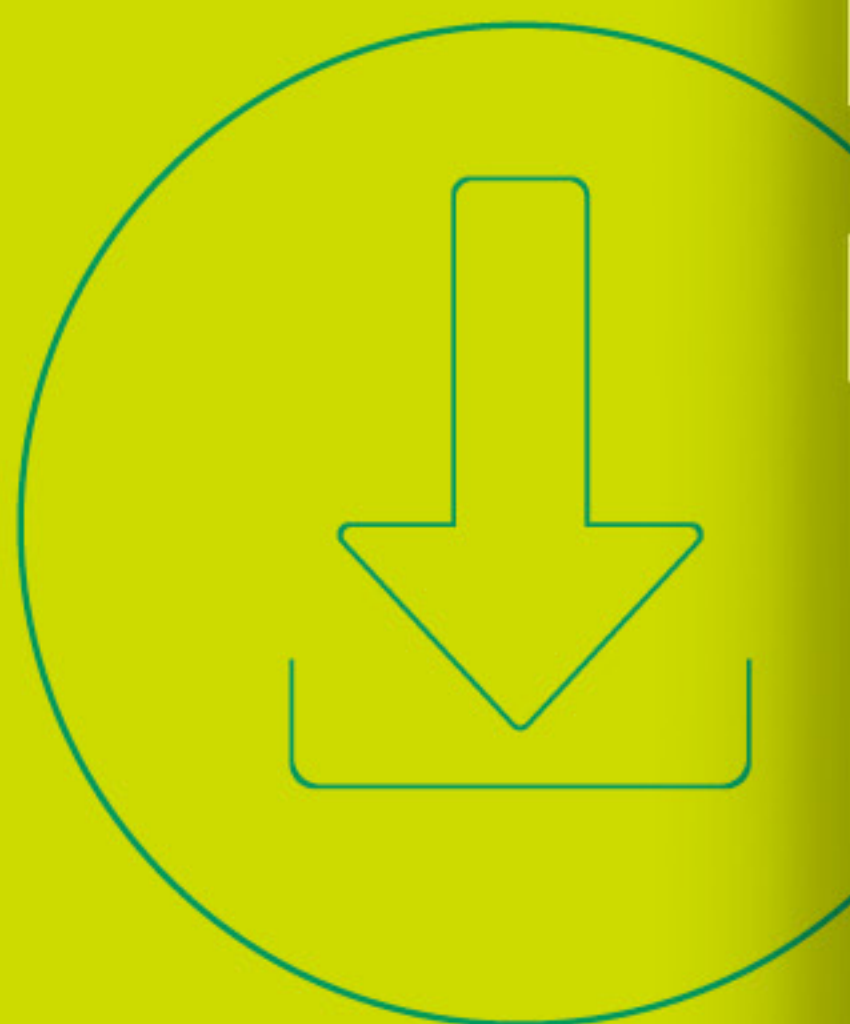

Aproveitar todos os benefícios do nosso app é muito simples: basta buscar na AppStore (Apple) ou Play Store (Android) pelo nome **"Unimed Cliente PR"**, ou então acessar o site **appunimed.com** para encontrar novas informações.



02

Cadastro



The image shows a smartphone screen with the Unimed logo at the top. Below the logo, the text reads "Informe seus dados de cliente Unimed". There are three input fields: "Número do cartão", "Data de validade", and "Seu CPF". At the bottom of the form, there are two buttons: "Avançar >" and "Voltar".

Depois, é só fazer o cadastro em três passos:

- Colocar número do cartão.
- A data de validade.
- Seu CPF.

03

Cartão virtual

Nessa aba você tem acesso ao seu cartão e ao de todos os seus beneficiários.



Podendo liberar os exames e consultas com mais facilidade.

04

Autorizações

Local onde você encontra o histórico dos últimos usos do plano de saúde.

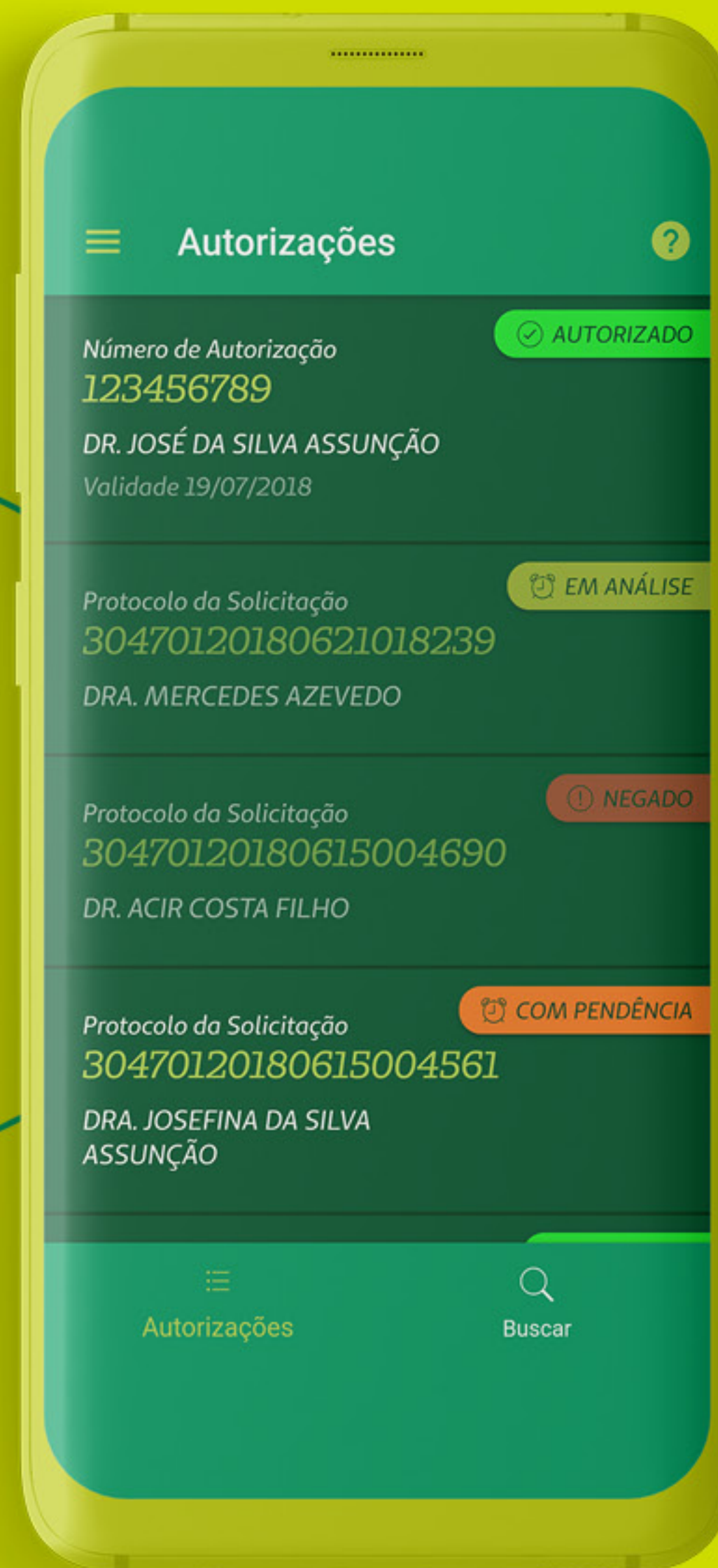

Além de mostrar o status de autorização de procedimentos como consultas e exames.

05

Liberação de guias

Tenha mais facilidade na hora de liberar guias de consultas e exames. Basta tirar uma foto, enviar para análise e aguardar a resposta.

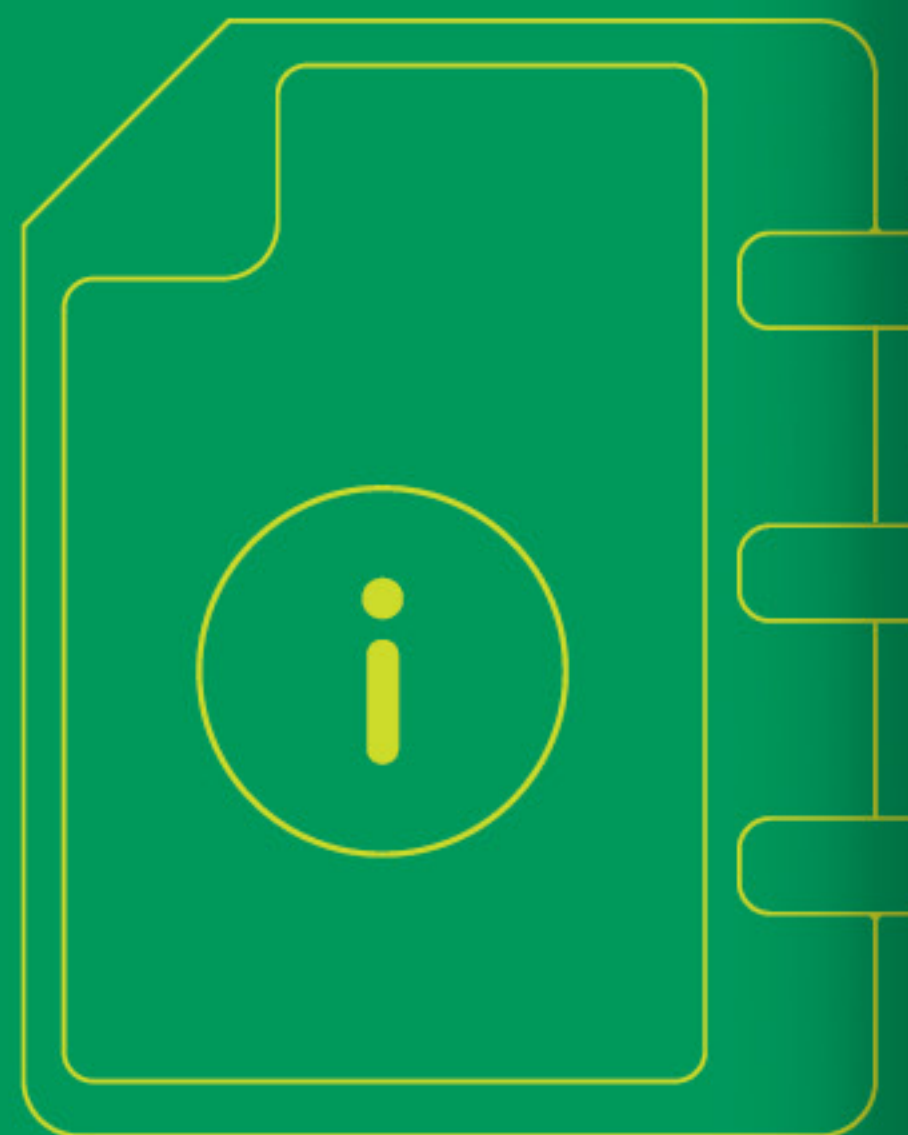

Liberação de Guia

Selecione o beneficiário para quem está solicitando:

ARTHUR DA SILVA MERCER

Local Atendimento: Curitiba / PR

Professional Solicitante:

Conselho: CRM

Estado: PR

Número: Número do CRM

Continuar >

Esta função não deve ser utilizada para solicitações de **urgência** e **emergência**.

O resultado será mostrado em notificações de push e ficará registrado no submenu "Autorizações".

06

Extrato de coparticipação

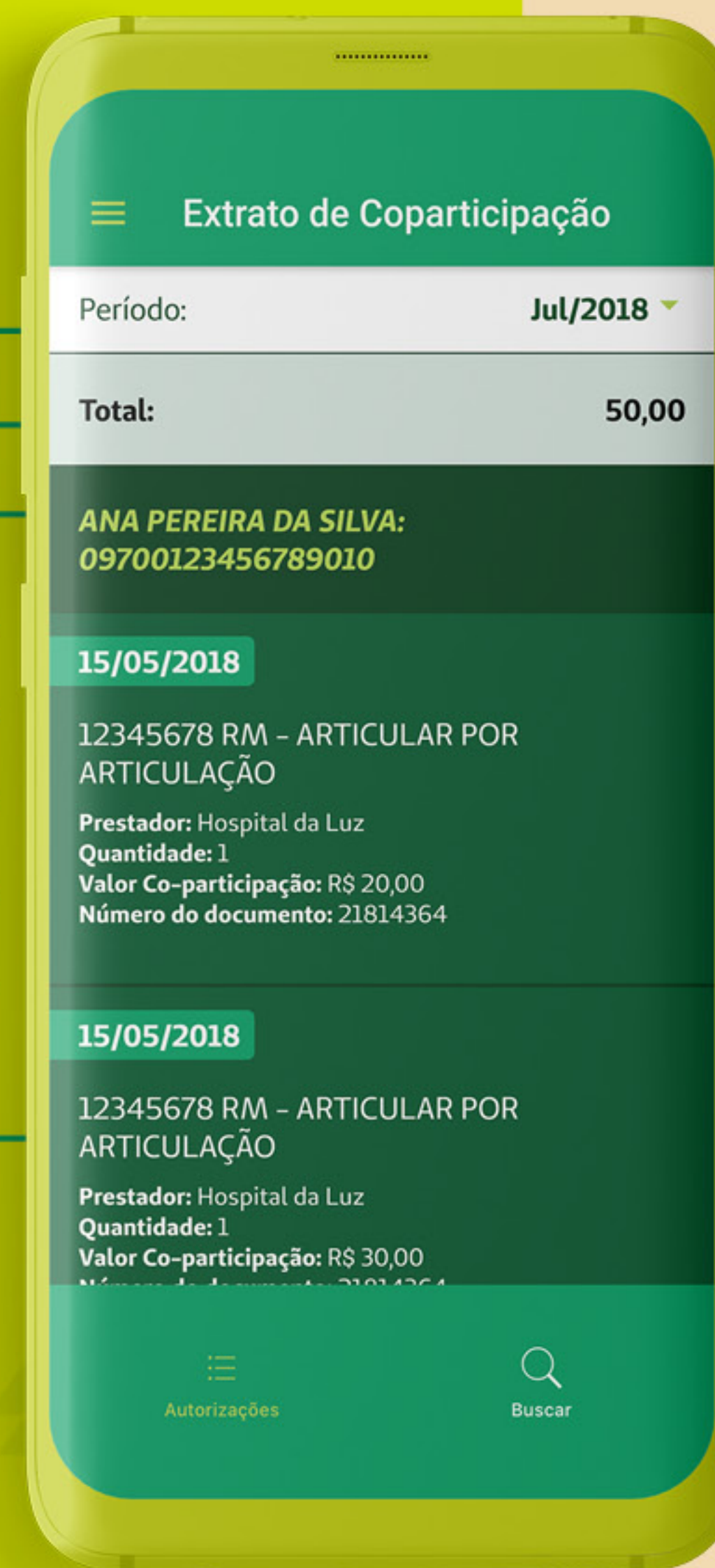

Consulte todos os valores de coparticipação das consultas e exames já realizados.

07

Boleto mensal

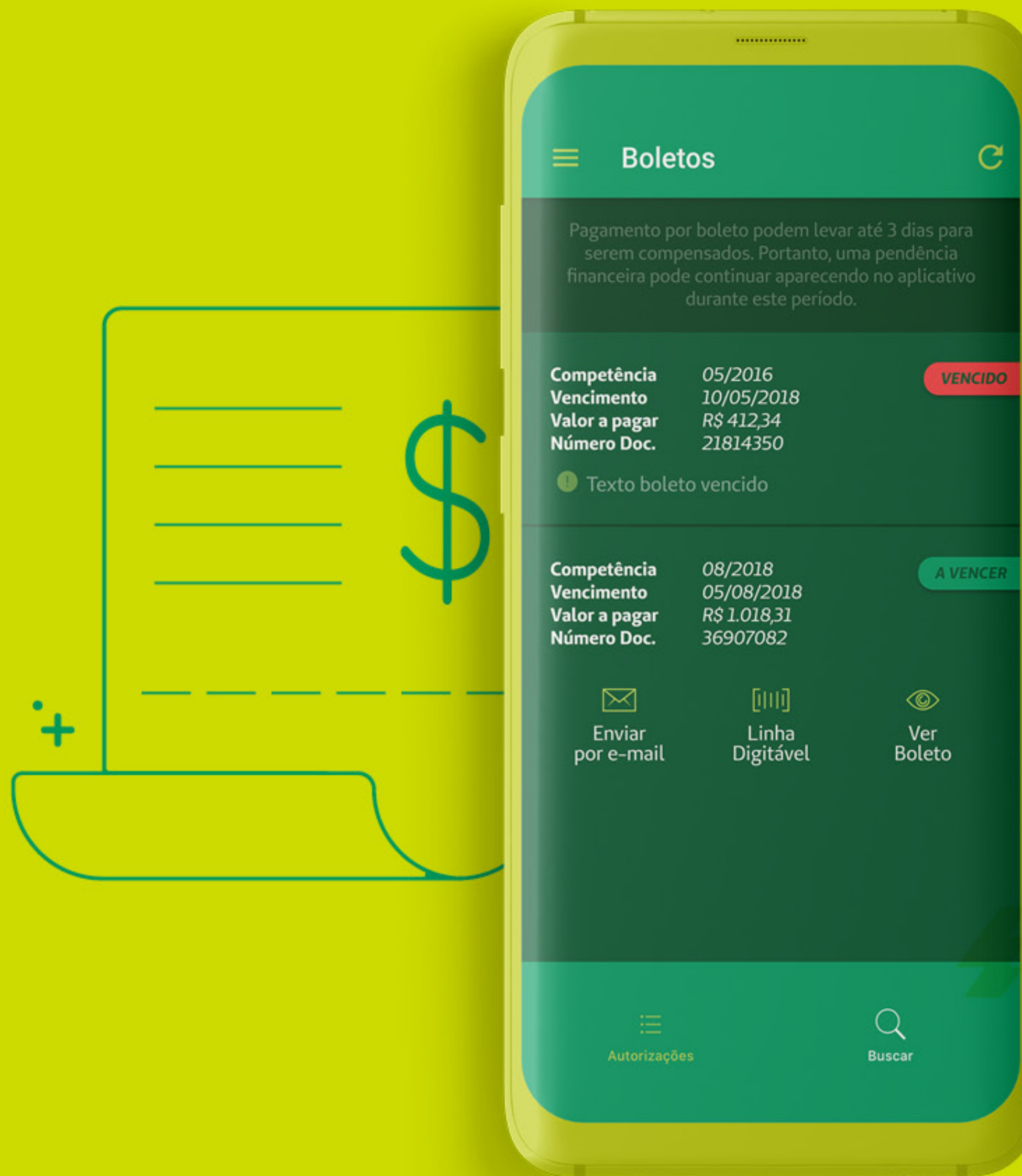

Essa funcionalidade é habilitada apenas aos clientes PF. Nela, você tem acesso a sua fatura atual do plano e consegue pagá-la pelo celular.

08

Guia médico

Encontre com facilidade as listas de fornecedores e médicos cooperados da Unimed Curitiba.

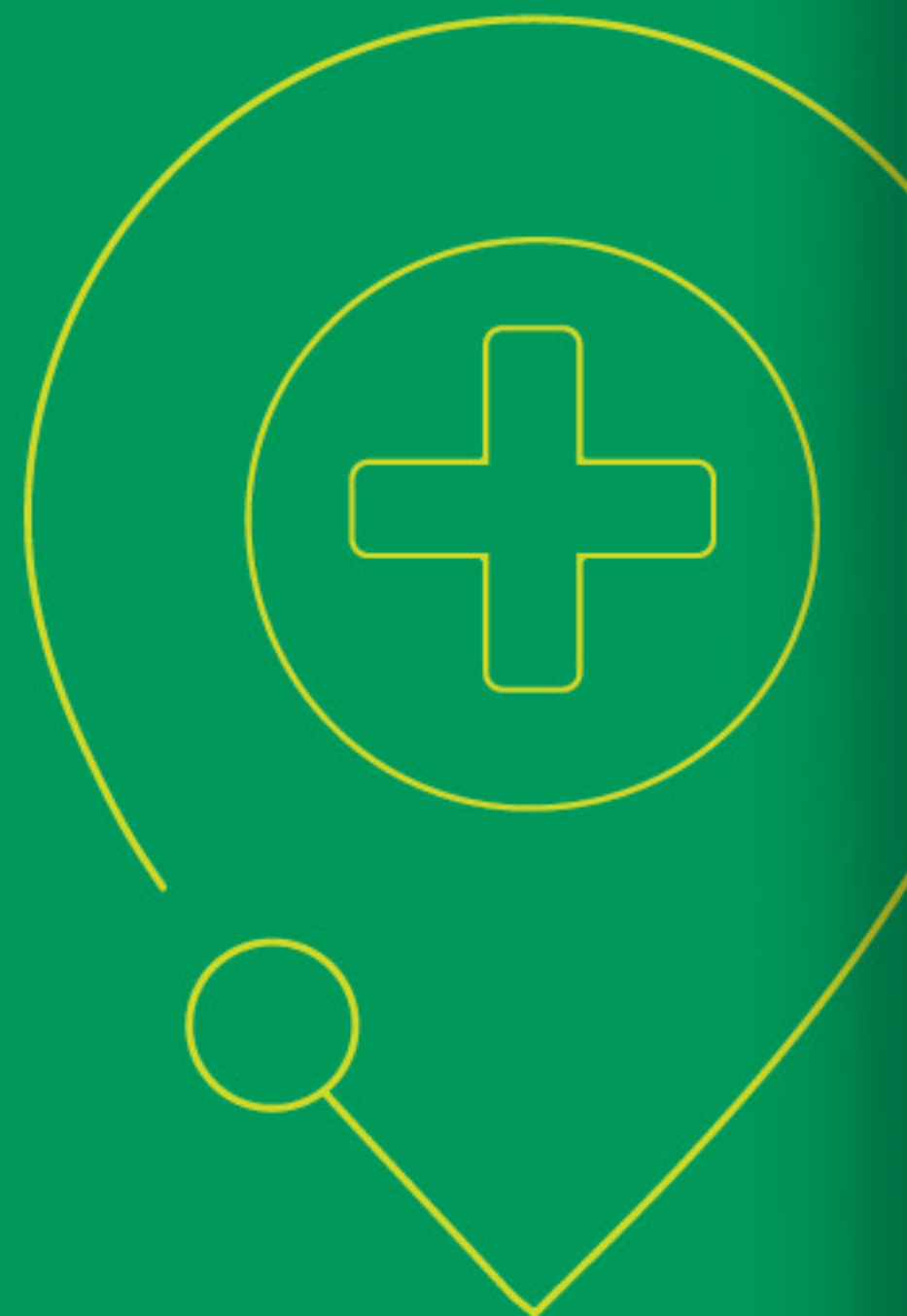

Além disso, ela permite:

- Favoritar seus médicos / hospitais / clínicas favoritas.
- Consultar suas pesquisas anteriores.
- Encontrar lugar para fazer seus exames ou consultas.

09

Notícias

Mostra as últimas notícias relacionadas à Unimed Curitiba.

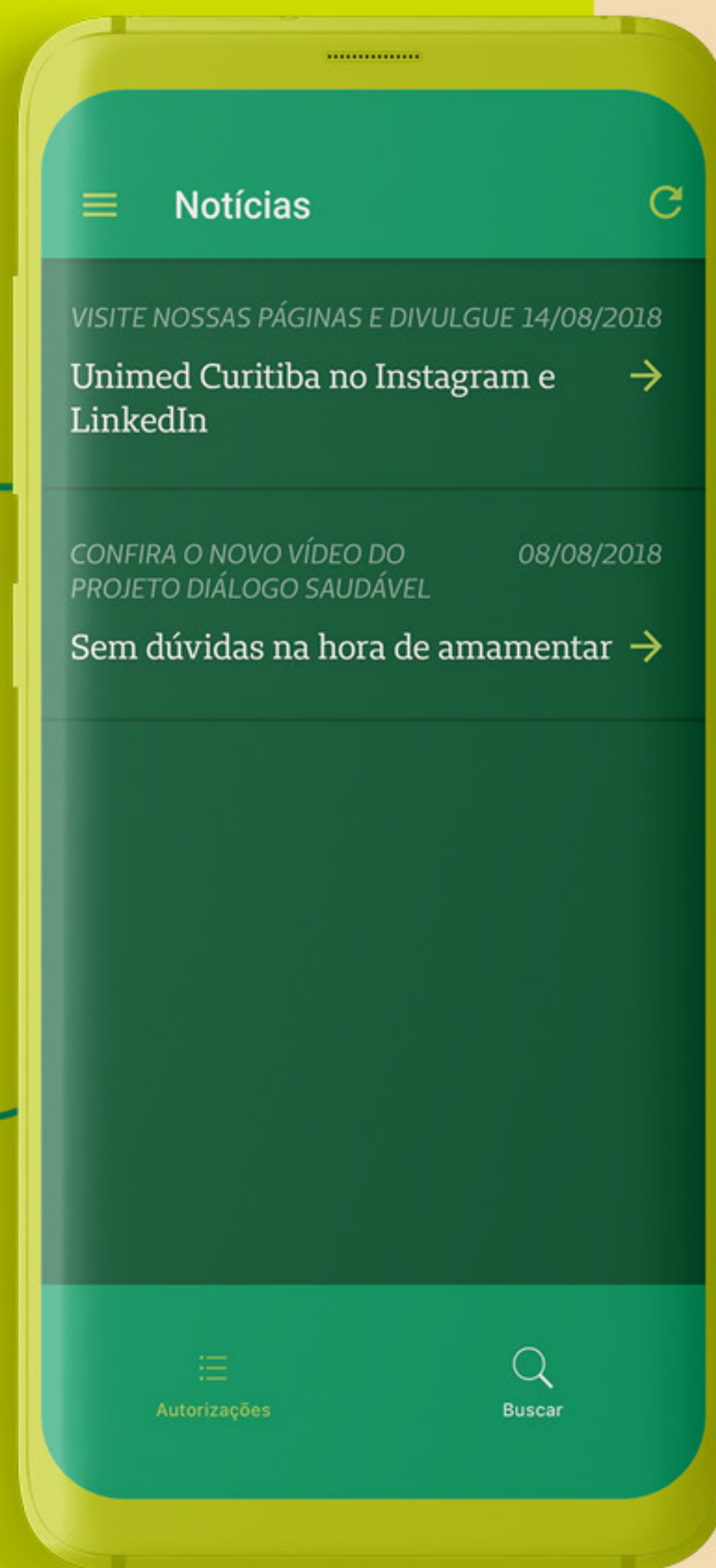

Oferece também diversas dicas e conselhos sobre o tema saúde.



10

Unidades de atendimento



Oferece o endereço e telefone de todas as unidades de atendimento da Unimed Curitiba. Além de mostrar a melhor forma de chegar até elas.

11

Unimed Laboratório



Lista de todas as unidades do Unimed Laboratório e como chegar até elas.

12

Telefones de contato



Aba com a lista de telefones de contato geral e de serviços específicos.

Para o atendimento de clientes empresariais, ligue **0800 642 4004** e saiba mais.

13

Serviços externos

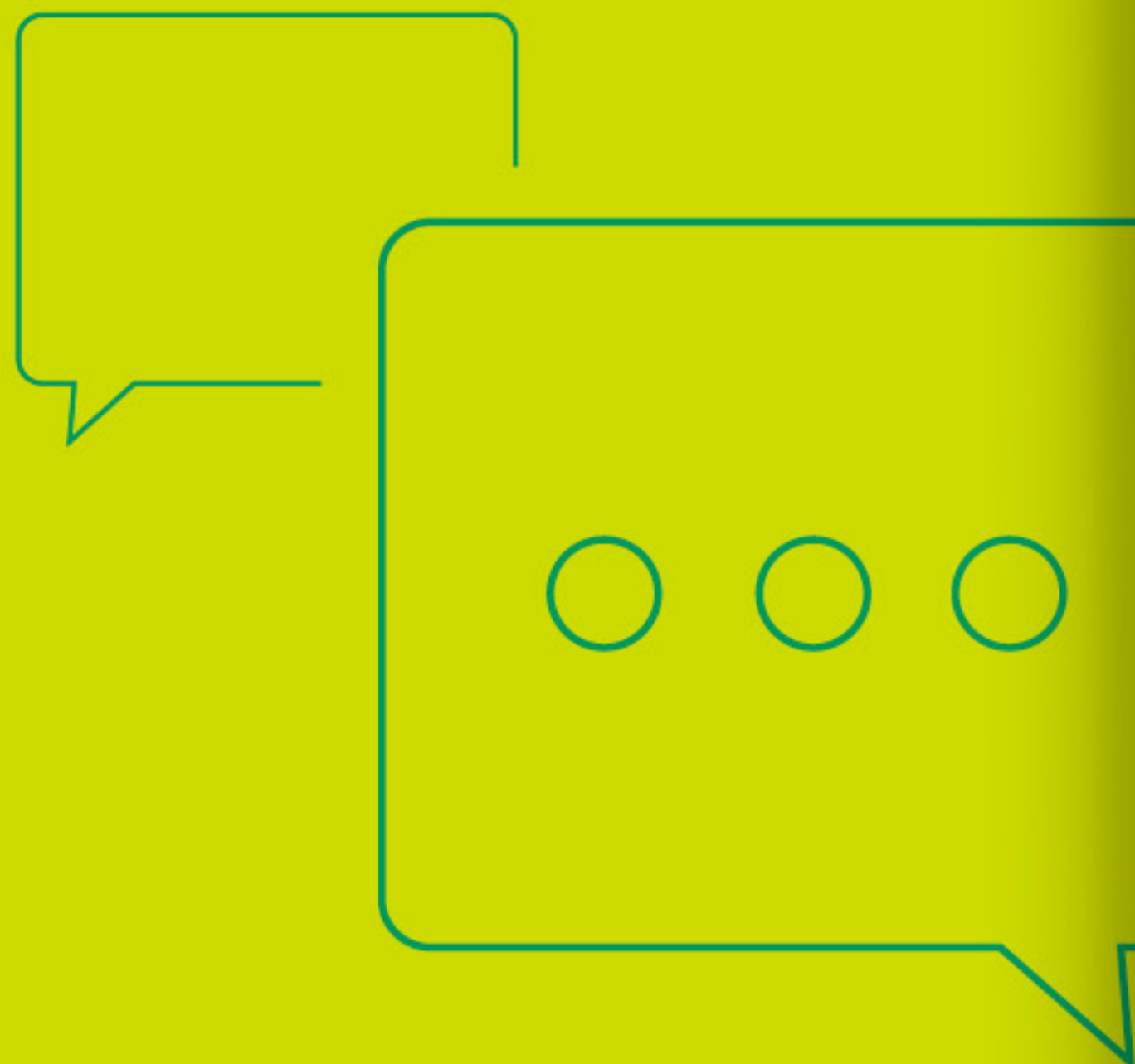

Região com todos os links de acesso externo da Unimed Curitiba, como portal, chat e o Fale Conosco.

